

N° 1 in België

EASYWORKS

9.1

Nieuwe versie

**WIJ HELPEN
HOORCENTRA ZICH BETER
EN SNELLER TE
ONTWIKKELEN**

VERGEMAKKELIJK UW RESULTAAT

Nieuwe Versie

OPGELET

Dit document bevat niet de volledige lijst van mogelijkheden van EazyWorks 9 maar geeft slechts een voorstelling van de belangrijkste eigenschappen en nieuwigheden.

Indien u EazyWorks nog niet kent, neem dan vrijblijvend contact op voor een demonstratie.

Een compleet programma

EazyWorks is een softwareprogramma voor het beheer van hoorcentra. Het integreert alle nodige modules voor de uitoefening van uw activiteit en voor toekomstige ontwikkelingen.

Zeer gebruiksvriendelijk systeem die taken automatiseert en u hierdoor veel tijd laat winnen.

Omgeving

Honderden kleine details vergemakkelijken het dagelijkse gebruik drastisch en verbeteren eveneens de productiviteit.

De opleidingsduur is kort in verhouding tot de vele mogelijkheden die het programma biedt.

Werken in groep

Of u alleen of in groep werkt, of u één of meerdere hoorcentra heeft, EazyWorks is de ideale partner om toe te zien op de goede werking in uw centrum. De datum van de laatste wijziging en de initialen van de gebruiker worden automatisch opgeslagen op elke fiche.

Het programma kent geen grenzen.

Werkconfiguraties

Delen van informatie op een lokaal netwerk of op afstand (via internet en door middel van crypte) is allemaal mogelijk. Het is eveneens mogelijk de toegang van een gebruiker te beperken tot bepaalde functies of bestanden op basis van zijn rechten.

Eazyworks past zich aan aan de evolutie van uw activiteiten.

Samenhang van de gegevens

De handmatige invoering van gegevens is beperkt waardoor het risico op fouten verkleind wordt, de invoeringen makkelijker gaan en de statistieken samenhangender zijn. Vele fiches vergemakkelijken uw

werk: Merken, Origines, Soorten accessoires, Soorten onderhoud, Bewegingen klant,...

Klantfiche

De klantfiche is een zeer volledige fiche, maar wees gerust, behalve de naam, zijn alle velden facultatief.

Klantfiche

Opties Factoren Diversen

Algemeer Terugbet. Nko Diversen Orig. SPECIAAL Gev. Geb.

Klantnr.: 10390 Dossier: 20100296 Nr.:
Naam: Abat Tel. thuis: hghfg Moedertaal: NL
Aanspreektitel: Tel. kantoor: Nationaliteit: BEL
Voornaam: Jacques Gam:
Geslacht: de Heer Tel. fam.:
Taal: Nederlands Email:
Adres: Aanselstraat, 23 bus 3
Postnummer: 3500 Dat. crea.: 22/05/2002 Huusbezoek:
Plaats: HASSELT Datum aanp.: 29/11/2010 Centrum: BRU
Land: Dat. app.: 11/05/2012 Audicien: E
Geboortedat.: 04/11/1958 53,74 Aant. toest.: 2 (2) Audicien 2: E
Beroep: BEDIENDE Toest. type: MOTION 500M+MOTION 500M
Nat. nr.: 581104 309 90 Einde gar.: 11/05/2014 Aanpassing: X
Datum mod.: 20/05/2012 E Kant: STEREX

Verwijderen
Annuleren Sluiten Toepassen

Datum van het einde van de garantie.

De gegevens worden gegroepeerd per soort:

Algemeer Terugbet. Nko Diversen Orig. SPECIAAL Gev. Geb.

PNR Plaats

- 3300 GOETSENHOVEN
- 3300 HAKENDOVER
- 3300 KUMTICH
- 3300 OPLINTER
- 3300 ST-MARGR.HOUT
- 3300 TIENEN

Een bestand van Belgische gemeenten vergemakkelijkt de invoering van gegevens.

De leeftijd van de klant wordt automatisch berekend:

Geboortedat.: 04/11/1958 53,74

U kunt aanduiden door wie een klant gezien werd en in welk centrum.

Centrum: BRU
Audicien: E

Het ziekenfonds van de klant wordt geselecteerd in een, reeds ingevulde, volledige lijst.

Fed.nr	Naam	Adres	Postnummer	Plaats
101	Christ. Mut. arrond. Antwerpen	Molenbergstraat 2000		ANTWERPEN
102	Ziektenfonds LBC - VB	Sudermanstraat 2000		Antwerpen
104	Christel. Mut. arrond. Mechelen	Antwerpessteen 2800		MECHELEN
105	Christel. Mut. arrond. Turnhout	Korte Begijnest 2300		TURNHOUT
106	St.-Michielsbond	Haechtsestweg 11 1130		BRUSSEL

Worden eveneens beheerd: het oorlogsinvalidenummer, het SISKaartnummer, de derde betaler, de betaling in termijnen, de reparatiecontracten, de verzekeringen, de onderhoudsbeurten, ...

Ziektenr.: 104 - Christel. Mut. arrond. Mechelen Kleine ris.:
Lidnr.: 123456789 Identnr.: Ko.:
Titularis: Fondsnr.: NIOnr.: 095007052

Debet: Verloofde gar.:

Maand. bet.: Storting: Datum DB: Verzekering:

Betalen: Datum bet.: Datum com.:

De voorschrijvers, hun locaties van raadpleging, de huisdokter worden gekozen uit een lijst die u zelf heeft samengesteld volgens uw situatie.

Meer:

- Om informatie op te slaan, waar geen specifieke plaats voor voorzien is, is de naam van bepaalde velden persoonlijk aan te passen.
- De invoering van bepaalde informatie kunnen een verplicht veld worden.
- Het is ook mogelijk om een afbeelding van de klant te bewaren (via foto toestel, scanner ...).
- Een tweede adres voor de briefwisseling is beschikbaar.
- De fiches kunnen « gemarkeerd » worden met het oog op een later contact (uitkomen van een nieuw apparaat, actie batterijen, ...)
- Een veld voor opmerkingen laat toe om een volledige evolutie te beschrijven en een post-it helpt u aan belangrijke zaken herinneren.
- De gegevens kunnen aangevuld worden door een identiteitskaartlezer.



Automatische berekening van de ICA en PPA en de vocale index.

- Ruimtelijke localisatie, vocaal in lawaai.
- Memoveld voor elke testserie.

Indien nodig kunnen ook andere tests opgeslagen worden:

- Webertest
- ipsi- en contralaterale stapediuserflexen.
- Otoscopien

De audiogrammen

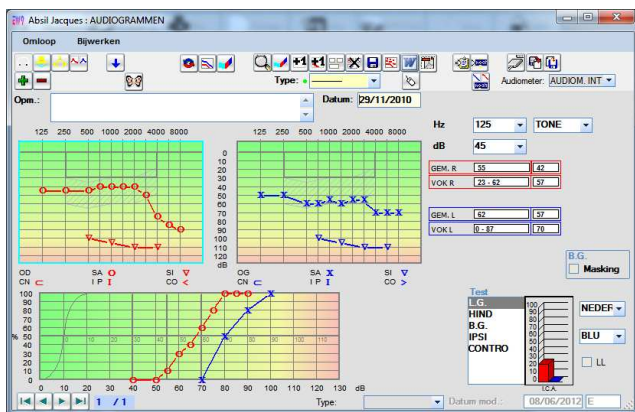

Bijzonderheden :

- Onbeperkte invoeringen
- Aanpasbare achtergrondkleuren.
- Tonaal onder koptelefoon (tot 8000 of 16000 Hz) met indicatie van het gebruikte type stimulus.
- Indicatie van niet meetbare punten, cophose, vocaal niet af te nemen (onmogelijk).

Automatische berekening van het gemiddelde verlies volgens de RIZIVnormen.

- Beengeleiding, al dan niet gemaskeerd.
- Geassisteerde vocale audiogram (woorden in verschillende talen ingevoerd) met indicatie van het type lijst, de taal en het eventuele gebruik van liplezen.

Mogelijke indicatie van een maximum vocale of van een niet afneembaar vocaal audiogram.

Mogelijkheden bij de resultaten :

- Vergelijking van audiogrammen (tonaal, vocaal en tympanometrisch).

- Visualisatie van vorige curves tijdens een nieuwe meting.

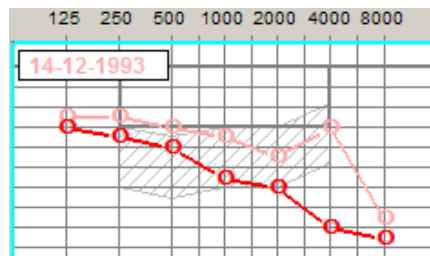

- Mogelijkheid om de rechtse en linkse tonale curves op elkaar te leggen en normale leeftijdscurves te tonen.

- Het tonen van de aanpaszone van de toestellen de selectie op basis van de tonale audiometrie.

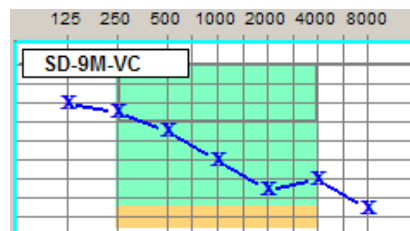

- Zoeken van een sessie op basis van memovelden.
- Manipulatiefuncties van de curves.
- Exporteren naar NOAH.

Presentatie :

- Personaliseerbare grafieken.
- invoeren van resultaten op formulieren of in Worddocumenten.
- Kopie van audiogrammen naar de kladblok van Windows om ze in andere toepassingen te gebruiken.

De anamnese

Een volledige fiche over de oorzaak van het hoorverlies, de vorige hoortoestelaanpassingen en de COSI vragenlijst.

De apparaten

Elk model bevat een volledige fiche met alle nodige informatie.

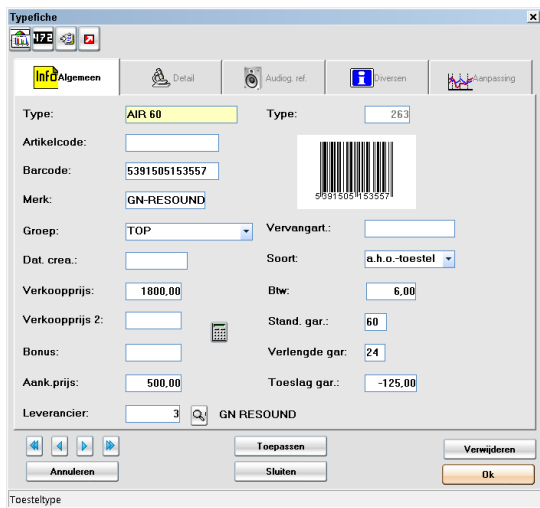

Het beheer van de proeven, terug naar leverancier, de verkopen zijn gebaseerd op het serienummer. De verkoopprijs op het moment van de proef wordt behouden op het moment van facturatie.



Alle toestellen die de reeks «08» bevatten in het serienummer.

Een dagboek van de bewegingen wordt automatisch opgesteld om een volledige historiek te hebben en de statistieken goed te kunnen realiseren.

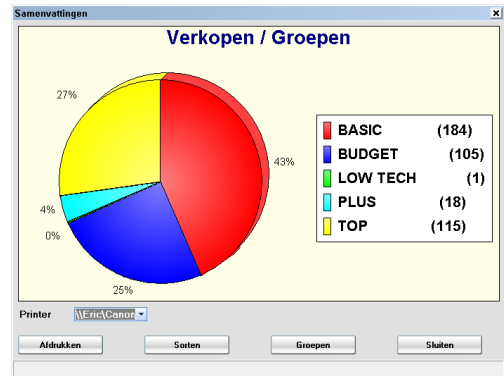

Verschillende types van lijsten zijn voorzien: proeven in behandeling, verkopen, stock en dit voor het geheel van apparaten of per leverancier.

Meer vensters laten toe om de activiteit te volgen:

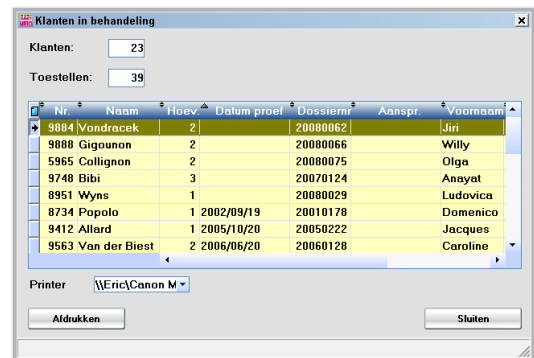

Lijst van klanten in behandeling.

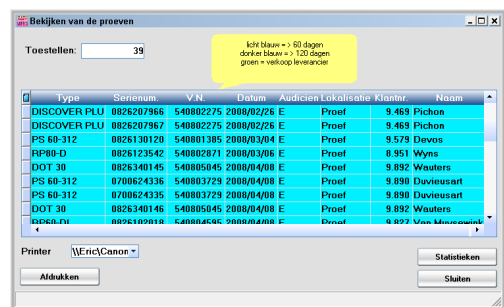

Raadplegen van de proeven in chronologische volgorde.

De herstellingen

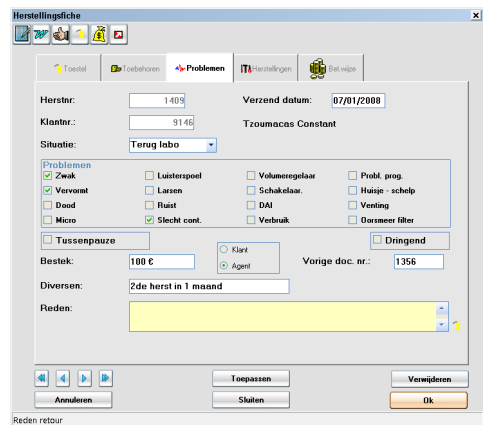

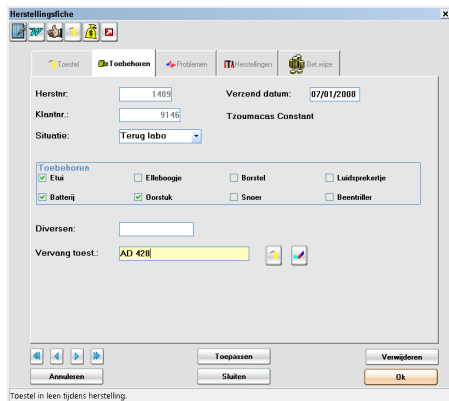

Lijst van bijgevoegde toebehoren, proef van een vervangtoestel, automatische facturatie.

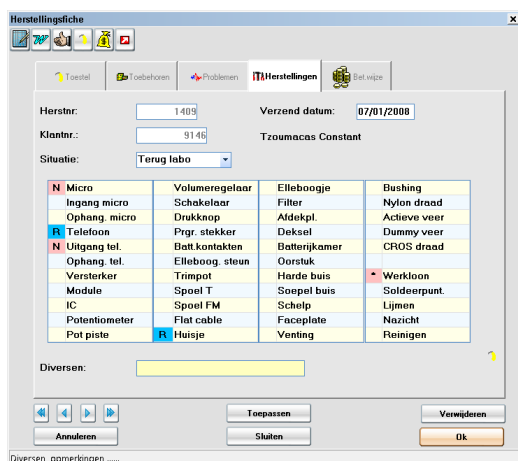

Lijst van geRepareerde of Nieuwe stukken. Bestek, automatische facturatie.

De voorschrijvers

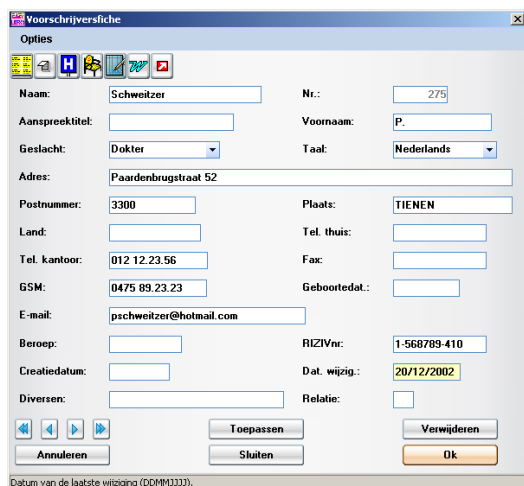

De toebehoren

Volledige fiche met verschillende verkoopsrijzen voor de klanten (volgens de hoeveelheid) en voor de centra (volgens de commerciële overeenkomsten).

De audiciens

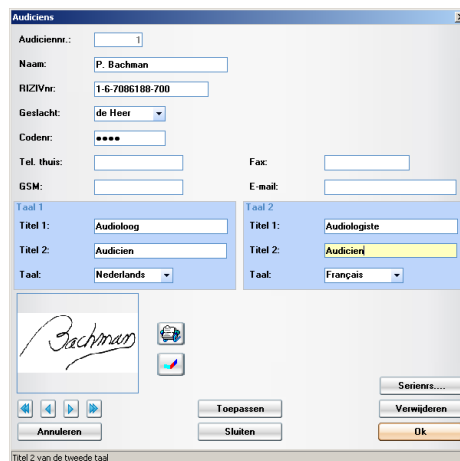

Administratieve gegevens, titels die onderaan de brieven moeten verschijnen, beeldveld om een handtekening in te voeren die kan afgedrukt worden. Mogelijkheid om apparaten te reserveren voor een bepaalde audicien.

De centra

Volledige fiche. Verbinding met een referentieaudicien. Facturatiecode volgens commerciële regelingen.

De facturatie

Manueel of automatisch (na een proef, tussenkomsten ziekenfondsen, betaling in termijnen, kortingen). Alle betrokkenen kunnen gefactureerd worden: klanten, centra, ziekenfondsen, leveranciers. Volgen van de betalingen. Export van facturen in tekstformaat om deze te kunnen gebruiken in andere toepassingen.

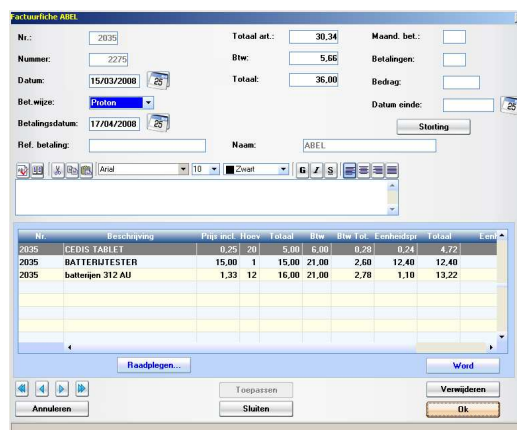

En nog andere fiches

Ziekenfondsen, tussenkomsten, postcodes, garanties, telefoonnummers, teruggave leveranciers,, taken te doen, ...)

De statistieken

Controle van de activiteiten en dynamiek van de verkopen.
Visualisatie van grafieken.
Beheer van reorganisatie volgens personaliseerbare criteria.

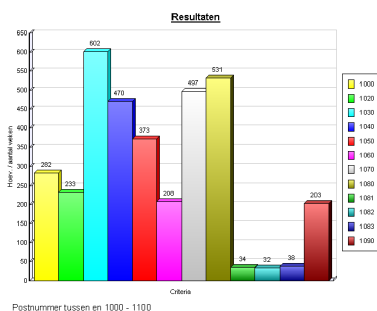

Postnummer tussen en 1000 - 1100

Drukken van etiketten, brieven, lijsten, exporteren van gegevens naar andere toepassingen.



Automatische wijziging van de geselecteerde fiches.
Modification automatique de fiches sélectionnées.

De herlancering

Verschillende soorten herlanceringen kunnen georganiseerd worden op basis van de verkoopdatum of op basis van de geboortedatum.

Diverse manipulaties

Invoeren van gegevens komend van NOAH, van een tekstbestand (andere toepassing) of van een ander bestand van EazyWorks.

Fusie van bestanden komende van 2 verschillende centra.

Automatisch aanpassen van prijzen; gegevens van apparaten, enz.

Backup (kopie in ZIPformaat).

Berekening van de duur van de proeven per audicien en per centrum.

De rapportage

Weergave in een excel-bestand voor een geselecteerde periode van de aantal nieuwe klanten volgens herkomst en aantal nieuwe klanten per voorschrijver.

De briefwisseling

Een van de sterke punten van EazyWorks is de mogelijkheid om een volledig gepersonaliseerde briefwisseling te maken met Word.

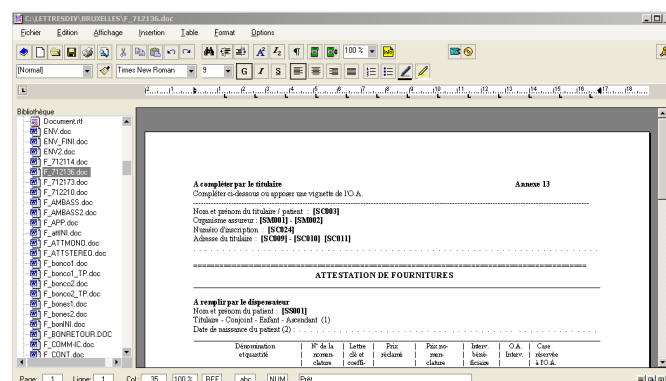

Het grootste deel van de gegevens van de klant, de voorschrijver, de huisdokter, het ziekenfonds, de audiogrammen, apparaten, proeven, ... kan gebruikt worden voor het afdrukken van brieven.
Meer dan 600 variabelen zijn beschikbaar.

Persoonlijke variabelen kunnen gecreëerd worden.
Het is ook mogelijk om blokken zinnen te maken die op vraag afgedrukt worden.

De mogelijkheden zijn praktisch eindeloos.
Verschillende voorbeelden van documenten worden meegeleverd: bestelling van een oorstuk, proefrapport, terugbetaling ziekenfonds, herstelbon, facturen, ...

Kers op de taart, de brieven kunnen worden gearchiveerd en bewaard op de computer met het oog op een latere afdruk. Nuttig voor audiciens op de baan.

Te vervolledigen door de gerechtigde
 levertuile of levertuile V. J. aadbegeen Bijlage D

Naam de voorman van de gerechtigde / patient :
 Verzuimingsaansluiting : 100, Rue de Wicel
 levertuile / patient : 131540
 Adres van de gerechtigde : Tulpenstraat, 34 bus 25 - 1120 BRUSSEL

GETUIGENSCHRIJF VOOR AFLEVERINGEN

In te vullen door de veraffreket
 Naam de voorman van de patient : Alevrouw Bernard Julie
 Gerechtigde : Edgeseoe - Kuid - Aalekerket (1)
 Geborendatum van de patient (2) :

Bevoegd op bevoegd	Naam van de bevoegd	Staat van de bevoegd	Aangevuld op	Naam van de bevoegd	Tussentijdse bevoegd	Tussentijdse bevoegd	Vak van de bevoegd
A D 400 4001	679136	5 416	1100.00	438.18	JA	429.69	

Datum van de levering : 30-03-2002

Voorgeschiede door : Dr. Peeters
 op datum van :
 levertuile / patient : R.I.Z.I.V. van de voorman / ver : 1 508 7837 410

Het voorman / ver gaat hereby of ra toegevaen door de
 aalekerket / patient :
 levertuile / patient : R.I.Z.I.V. van de voorman / ver : 1 508 7837 410

Voor gerechtigde / patient : / V. van de levering
 Druak :

Naam de voorman van de veraffreket : Bachman T.
 levertuile / patient : 1 85 546 799
 Naam van de gerechtigde : COPPEL
 Straete van de gerechtigde : COPPEL
 Straete van de gerechtigde : COPPEL
 Straete van de gerechtigde : COPPEL
 Straete van de gerechtigde : COPPEL
 Straete van de gerechtigde : COPPEL

Ik bevestig (de bevoegd / patient) van de levering (de) te hebben overgevaen : 679136
 Datum : 30-03-2002 Handtekening :

De cockpit

Cockpit

Stock: 28 (+8)

Voorbehouden:

Proeven:

Oudste proef:

Toestellen - Diversen

In afwachting:

Oudste:

Herstellingen

In afwachting:

Totaal:

Oudste:

Facturen

Datum backup: 15/05/2008

Sluiten

Deze kan u, telkens wanneer u opstart, een samenvatting geven van de stand van zaken in het centrum : stock, reparaties in afwachting, onbetaalde facturen, datum van de laatste backup.

AUDIOSTAR

Bachman T. & Dupont P.
 Invalidenlaan, 256
 1000 BRUSSEL
 Tel. : 02 / 511.56.23 Fax. : 02 / 511.26.24

Brussel 20-02-2002

Proefverslag

Betreft : Mevrouw Brunaard Julie
 Tulpenstraat, 34 bus 25
 1120 BRUSSEL 11-04-1948

TESTEN VOOR AANPASSING

COPHOSE

Result

Drempel:	O.D. 83 dB	O.G. dB
Type verlies :	aanvar (II)	
I.G.U. (% verstaan) :	(0 + 0 + 20) / 3 = 7 %	() / 3 = 0 %
Max verstaan :	80 %	0 %

Bijgevoegde annexen

Cashbox: software om de kassa te beheren (verkoop van batterijen, toebehoren, ...)

En het is nog niet gedaan...

Eazyworks integreert de suggesties van de gebruikers. Elke aanpassing wordt mogelijk dankzij een tool van automatische aanpassing van bestanden, zonder risico voor het bestaande.

De sterke punten van EAZYWORKS

- Grote gebruiksvriendelijkheid.
- Snelle invoering en wijziging van gegevens.
- Verzorgde en geheel personaliseerbare afdrucken.
- Verscheidene originele ideeën
- Uitgebreide mogelijkheden
- Quasi ongelimiteerde capaciteiten
- Evoluerend programma.
- Gratis technische steun.
- Correcte prijs.

minimumconfiguratie

- 2 Gb actief geheugen.
- 20 Mo vrije ruimte op de harde schijf.
- CD-ROM lezer voor de installatie.
- Windows XP of beter.
- Performanties gelijk aan een Pentium 133 Mhz.

Enkele referenties :

R.C. DE POOLSTER, R.C. STAPPIE, R.C. HET VEER
KIDS (Hasselt)

SCHERPESTEEN, DE VOLKSMACHT
DE VOORZORG (Hasselt, Mechelen)

VIVANTIA

HOORCONSULT

MELAKOS – ST AUGUSTINUS (Antwerpen)



AMPLIFON HOORCENTRA (Brussel, Luik,
Charleroi, Verviers...)



(La Louvière, Luik, Prov. Luxemburg, Merksem, Kortrijk)
HOORBOETIEK

ACOUSTIC LM
ODYSSEE – AUDICONSULT
ACOUSTICONSULT
Centre Auditif TASTENHOYE
PERCEPTION – AP AUDIOLOGIE
Centres GROSSMAN
AUDIBILIS
ERASMUS Ziekenhuis (Brussel)

WIDEX Portugal (18 centra)

**MET EAZYWORKS VERHOOGT
UW PRODUCTIVITEIT**

Alle geciteerde merken worden verdeeld door hun respectievelijke eigenaar.

Tel. : + 32 2 660.86.25
RPR Brussel

Eric Weins
P. Vanden Thorenlaan, 54
1160 BRUSSEL
www.eazysoftwares.com
Eric.Weins@skynet.be
BKCP : 109-6535866-45

GSM : + 32 477 96 96 16
B.T.W. : BE 0831.830.131